今日上海
阴转多云 6～10℃
东北风 4–5级

2019年12月6日
星期五
己亥年十一月十一
今日16版

新闻热线:61173737
网址:www.why.com.cn
共青团上海市委员会主管主办

青年报
服务大都会最活跃人群
YOUTH DAILY

■A02

开创新时代上海政协工作新局面

市委政协工作会议昨天下午举行。市委书记李强在会上强调,要深入学习贯彻习近平总书记关于加强和改进人民政协工作的重要思想,紧密结合贯彻落实党的十九届四中全会精神和习近平总书记考察上海重要讲话精神,抓好中央政协工作会议精神的贯彻落实,切实加强党对人民政协工作的领导,更加积极主动地肩负新时代人民政协的新使命,在发挥专门协商机构作用、加强思想政治引领、广泛凝聚共识、健全完善民主制度、强化委员责任担当上更进一步,不断开创新时代上海政协工作新局面。

上海青年志愿者人数已超128万

四项举措助创“公益之城”《上海市志愿服务条例》明年1月1日正式实施

“我愿意成为一名光荣的青年志愿者。我承诺:尽己所能,不计报酬,帮助他人,服务社会……”12月5日,虹口区中信广场53楼,十名身穿红衣黄马甲的志愿者在会场前誓言朗朗,一句句庄严的誓词,成为在场所有青年志愿者最掷地有声的承诺,也是他们在第三十四个国际志愿者日到来之际最饱含深情的表白。

■A04–05

本版摄影 青年报记者 吴恺

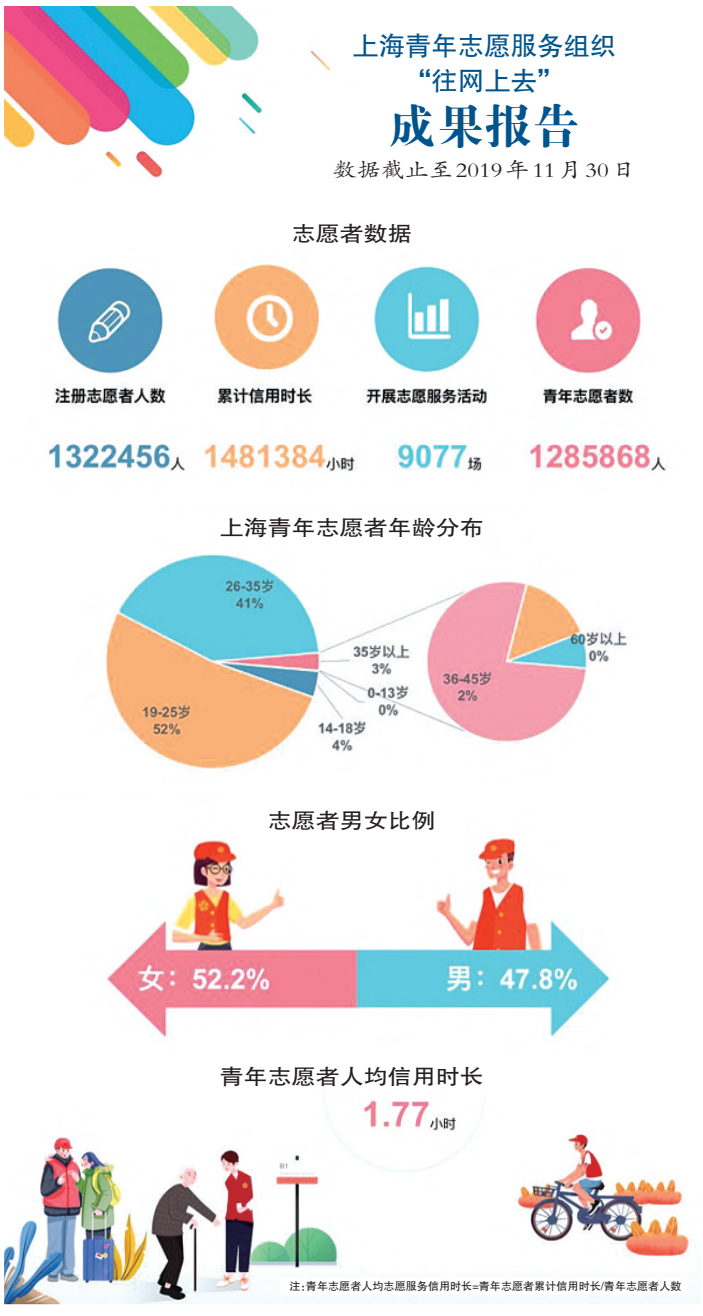

南京路步行街“东扩”启动 明年可一路逛到四川中路

被称为“中华商业第一街”南京东路步行街今日起迎来大修,按照规划将向东延伸至四川中路。施工分为道路北侧、南侧2个阶段实施,工期预计为5个月。

工期完成后,南京东路(河南中路—四川中路)将禁止机动车双向通行,南京东路/江西中路口南北向也将禁止机动车通行。施工期间,警方将在周边道路设置疏导区,及时疏导车辆及游客通行。

■A06

南方车站的聚会? 胡歌:上海影城等我

昨日,由上海市电影专项资金资助、胡歌主演的艺术片《南方车站的聚会》在上海影城举行了看片。狂热的粉丝们纷纷和印有胡歌大头像的海报合影。

“今天我爸爸也来了,他第一次在电影院看我主演的电影。上海影城是我小时候看电影的地方,做演员之后,我就梦想我演的电影的海报,能够出现在上海影城,现在梦想成真了。”

——胡歌

■A08

总第11316期 国内统一出版物号CN31–0006 邮发代号3–6 广告热线 61173717 发行热线61177867 零售价 2元 本版责编 谢彦宁 美编 谭丽娜
■编辑部地址/上海市梅园路77号16楼 ■邮政编码/200070 ■电话总机/021–61176117 传真/61173677 ■广告经营许可证/3101044000364 ■承印/上报 印务